

GOVERNOR'S

Vol. **07**
2021.01

ガバナーメッセージ



年頭にあたり

国際ロータリー第2720地区 2020-2021年度 ガバナー

硯川 昭一

SUZURIKAWA SHOICHI

皆様、新年おめでとうございます。昨年は、国際協議会から帰国後、コロナ発生により、PETSは直ちにDVD配布。地区研修・協議会はZOOMウェビナーによるライブ配信。各セミナーも工夫をこらしたハイブリッド開催。様々な形式での公式訪問は大きな感動を頂き、実に激しくも常に想像力と判断力が必要とされる年でありました。2月には、大森ガバナーエレクトは初となる、オンラインでの国際協議会に参加されます。コロナ禍はまだまだ克服することはできませんが、1年前とは違い、皆様は、それぞれに対応する術を学ばれました。3月には地区大会を十分な対策を練って実施いたします。今こそ心ひとつに、強い団結力で後半に臨んで参りましょう。

さて、昨年末に京都ロータリークラブを訪問して参りました。そこで、元RI理事、裏千家大宗匠、千玄室様 97歳にお目にかかって参りました。そのお元気な、満ち溢れるオーラに感動し、エネルギーを頂きました。京都ロータリークラブは日本のロータリーの歴史の中で、要所要所に登場されます。そこにまつわるお話を含め、10月号、11月号に続き、戦前、戦後の歴史につきまして触れてみたいと思います。

話を2代目井坂ガバナーの時代(昭和6年)あたりに戻します。日本の政治権力を軍閥が握り、アメリカの悪意中傷を日本国民の間に流します。その時の格好の生贄として、アメリカに本部があるロータリークラブがやり玉に上がったのです。1931年(昭和6年)京都ロータリークラブの例会に壮士の団



が乱入します。時の石川芳次郎会長は、「我々は週に一回の例会で研鑽し、地域社会のなかで世のため人の世のため、あちこちで役立っている。日本を政治的に管理しておられるのは天皇陛下であるから、我々の活動は天皇陛下の御為にもなっている。決してアメリカのスパイではない」と訴えました。しかしながら、壮士の団は納得せず、では証を見せろとなり「では、証として例会には国旗を掲げ、更に国家を歌いましょう」と約束しました。やっと壮士の団は帰って行ったそうです。このことがどこのクラブにも伝えられて、壮士の乱入を防ぎ、軍閥の弾圧を予防するために、国旗を掲げ、国家を斉唱するようになって今日の慣例になって行ったのです。しかしながら、あらゆる手は打ったものの、遂に1940年(昭和15年)に解散して、RIから離脱する事となったのです。

RIを離脱したら、ロータリアンはロータリーを称する事はできませんが、魂のなかではロータリーの正当性を信じていました。RIは離脱しても魂まで失う訳には行かないと、東京水曜会、神戸水曜会、大阪金曜会、京都水曜会というように基本、例会日をクラブ名として、ロータリー運動は隠れキリシタンのように続くのです。

そして時代は過ぎ戦後、RI復帰の機運が高まる中1947年(昭和22年)、戦前の大クラブによって「国際ロータリー復帰協議会」が結成されました。1948年(昭和23年)インドに駐在していたRIの副事務長ジョージ・ミーンズが、帰国の途中、日本に立ち寄りました。

来てみると、戦前、軍部と戦い、ロータリーを自分の命として守ろうとした何人かのロータリアンがいた事に感動します。中でも感動したのは、復帰協議会の会計だった東京クラブの柏原孫左衛門氏の行動でした。彼は戦後の食糧難の時代におむすび持参で、隠れキリシタンのように思想信条を曲げないで慣例を守って活動していた、全国33のクラブを詳しく調査して回っていたのです。そのデータはRIに伝えられて、RIを動かし、復帰OKの機運は高まり、1949年(昭和24年)メルボルンRCの長老で時のRIの会長アンガス・ミッチェルは日本R

CのRI復帰のゴーサインをだし、その復帰の全権を委任された先ほどのジョージ・ミーンズは同年3月11日、予告もなく羽田に降り立ったのでした。

ジョージ・ミーンズには二つの使命がありました。一つは日本のロータリーが過去に起こした非礼を改めさせる事でした。つまり、RIを軽視した事（無理な地区設定の要求、定款・細則を軽んじる事等）を繰り返さない約束。もう一つは、44あったクラブを一括して復活させる事は難しく、一旦全て解散した上で、全国を大きく6つの経済圏に分けてから再スタートする事でした。結果、札幌、東京、大阪、京都、神戸、福岡の6クラブが親クラブとなり、**第60地区**を割り振られ、再出発する事となったのです。そしてその第1回目の地区大会を開催したのは、京都ロータリークラブでした。この年には、韓国、ドイツも復帰し、RCは**82か国6574クラブ**で、会員数は**約32万人**となりました。

こうした一連の動きを「復帰」と言っていますが、RIは復帰したクラブに新クラブと同じように加盟認証状（チャーター）を出しました。**1951年（昭和26年）**にサンフランシスコ平和条約が結ばれる前の**1949年（昭和24年）4月27日**に東京クラブは、日本中のロータリアンの歓喜の声の中、盛大にチャーター伝達式を行い、ジョージ・ミーンズから小林雅一会長にチャーターが渡されました。しかしそれは創立時と同じ855番でした。吉田首相も出席して祝辞を述べ、マッカーサーのステートメント（公式声明）もあったそうです。そこには、「戦後日本で国際団体への加入が認められたのは、宗教関係団体を

除けばロータリーが初めてであり、さらに東京クラブの名誉会員になることを光栄に思う」と書いてあったそうです。

以上、3回に亘り、日本のロータリークラブ100周年に因み、日本の歴史を切り口を変えて、述べさせていただきました。1918年～1920年のスペイン風邪の大流行では、会員増強は19%。その10年後の世界大恐慌ではなんと26%。1957年アジア風邪では3%。2009年豚インフルエンザでは、会員増強は出来なかったもののロータリー財団への寄付は20%増えたそうです。ロータリーは正しく世界的な危機において、その力をいかに発揮するものだと思います。我々もこの勝負の1年、力強く前へ進んで参りましょう！

大森 克磨 ガバナーエレクト 国際協議会壮行会



大森克磨ガバナーエレクト国際協議会壮行会風景

入退会者のお知らせ

○ 入会者 新会員のご紹介をいたします 2020年12月18日現在

クラブ名	氏名	職業分類	推薦者
玖珠	藤本 祐子	化粧品販売	佐藤 清香
豊後高田	宗 優佑	印刷業	小門 佳士郎、金谷 吉弘
大分中央	中島 圭一郎	ハウスクリーニング	長野 雄三
熊本	木下 克寿	総合設備業	秋岡 廣宣
熊本	川畑 健二	電力供給	秋岡 廣宣
熊本	竹内 圭介	テレビ放送	目黒 純一
熊本	朝倉 順二	電気通信事業	秋岡 廣宣
熊本	宮崎 真吾	信託銀行	秋岡 廣宣
熊本東南	武末 直大	総合建設業	彌富 照皇
八代南	稲本 薫	米生産	藤永 勝利、山本 雅子
天草中央	竹本 亨	福祉施設	入江 一徳
天草中央	千丈 米富	左官業	山川 悟、中嶋 敬介

○ 退会者

クラブ名	氏名	職業分類
大分	吉田 祐一郎	不動産賃貸
山鹿	古家 茂臣	有料老人ホーム
荒尾	原口 納	自動車販売小型
熊本水前寺公園	永松 裕一	医療関連サービス
熊本江南	岡村 江理	保険代理店
水俣	山口 和子	養護施設

○ 今月の予定

1月30日（土）

地区補助金管理セミナー（大分会場：ホルトホール大分）

寄付金のご協力感謝いたします。

メジャードナー



田上 安徳
熊本西南 RC

マルチプル・ポール・ハリス・フェロー



沼田 敏雄
熊本東南 RC (第3回)



鈴木 義親
熊本東南 RC (第3回)



林 明
熊本江南 RC (第1回)

ポール・ハリス・フェロー



森 敏博
熊本西南 RC (第7回)



牧 勝美
熊本西南 RC (第4回)



北口 賢二
熊本西南 RC (第8回)



村瀬 直久
熊本東南 RC



阪口 峻一
荒尾 RC (第6回)



原口 納
荒尾 RC (第1回)



森 國次
荒尾 RC (第1回)



甲斐田 誠義
荒尾 RC



蓮本 英治
荒尾 RC



上田 勝久
荒尾 RC

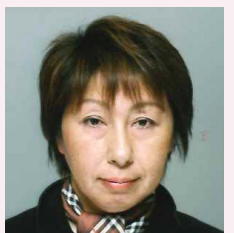

亀谷 幸代
荒尾 RC

米山功労者



沼田 敏雄
熊本東南 RC (第4回)



村瀬 直久
熊本東南 RC (第1回)



遠山 宇宙
八代 RC (第7回)



松木 喜一
八代 RC (第3回)



松岡 義成
八代 RC (第3回)



高見 勉
荒尾 RC (第1回)

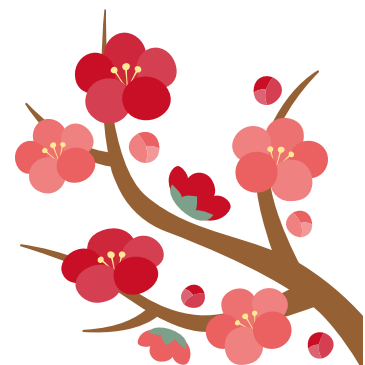

2020年10月 例会出席報告

グループ	クラブ名	例会数	出席率 (%)	ホーム通算出席率 (%)	会員数						
					年初 (7/1)	当月末	入会者	退会者	本年度増減	本年度会員数	女性数
熊本第一	山鹿	2		46.67	15	14	0	1	-1	2	
	玉名	3		62.30	49	50	1	0	1	3	
	荒尾	4		75.05	37	37	1	1	0	3	
	玉名中央	2		75.00	17	17	0	0	0	1	
	(4RC)			69.15	118	118	2	2	0	9	
熊本第二	阿蘇	3	59.78	70.97	35	35	0	0	0	6	
	肥後大津	4	69.64	66.80	26	27	2	1	1	0	
	菊池	3		82.02	18	19	1	0	1	3	
	肥後小国	4	85.42	78.00	14	13	0	1	-1	3	
	熊本菊南	3	81.25	81.25	16	16	0	0	0	2	
	熊本'05福祉	3	77.78	72.22	12	12	0	0	0	5	
	熊本りんどう (7RC)	4		66.67	21	21	1	1	0	4	
熊本第三				72.67	142	143	4	3	1	23	
	熊本	2	100.00	67.42	93.39	92	96	6	2	4	2
	熊本東	4	91.49	74.26	92.65	38	38	0	0	0	1
	熊本北	2	80.00	76.00	80.00	5	5	0	0	0	0
	熊本東南	3	90.60	82.70	89.79	42	42	0	0	0	2
	熊本城東	3	87.25	76.92	85.16	31	34	3	0	3	4
	熊本グリーン	4	72.84	70.72	76.05	21	21	0	0	0	0
	熊本平成	1		64.82		25	24	0	1	-1	3
	熊本水前寺公園 (8RC)	2	60.71	61.90	61.90	14	14	0	0	0	7
					73.46	268	274	9	3	6	19
熊本第四	熊本南	1		69.46		64	62	2	4	-2	0
	熊本江南	4	100.00	68.58	94.37	60	61	2	1	1	6
	熊本西南	2		100.00		39	37	0	2	-2	1
	熊本西	3	100.00	100.00	100.00	8	9	1	0	1	1
	熊本中央	1		100.00		29	28	0	1	-1	3
	熊本西稜 (6RC)	4		68.72		26	26	0	0	0	3
熊本第五				74.65	226	223	5	8	-3	14	
	八代	4	95.16	89.66	90.01	68	75	7	0	7	1
	八代北	3	71.19	77.19	77.19	22	22	0	0	0	1
	八代南	2	68.60	64.05	71.24	45	45	0	0	0	2
	宇土	3		66.96		14	14	0	0	0	2
	八代東	2	72.16	64.36	71.29	52	51	1	2	-1	9
	宇城	3	0.00	89.66	52.59	15	16	1	0	1	1
	(6RC)			78.10		216	223	9	2	7	16
熊本第六	人吉	4		64.53		51	52	2	1	1	3
	水俣	4		72.45		24	24	0	0	0	3
	多良木	4		84.34		21	21	0	0	0	1
	芦北	2		74.36		26	26	0	0	0	2
	人吉中央	3	59.14	62.21	64.06	33	32	0	1	-1	5
	(5RC)			70.27		155	155	2	2	0	14
熊本第七	天草	3	81.06	78.16	83.14	47	48	1	0	1	5
	牛深	2	72.50	72.78	73.33	20	20	0	0	0	1
	西天草	0		71.01		25	24	0	1	-1	1
	天草中央	5	85.37	86.72	86.72	42	43	1	0	1	1
	天草パルライン (5RC)	3		65.00		20	20	0	0	0	3
熊本41RC計			72.72		1,279	1,291	33	21	12	106	

グループ	クラブ名	例会数	出席率 (%)	ホーム通算出席率 (%)	会員数						
					年初 (7/1)	当月末	入会者	退会者	本年度増減	本年度会員数	女性数
大分第一	中津	4	92.13	84.00	92.86	53	54	2	1	1	2
	日田	4		92.93		56	56	1	1	0	2
	中津中央	4	100.00	81.36	99.55	18	18	0	0	0	0
	日田中央	3		85.91		36	37	1	0	1	7
	玖珠	3		80.50		13	14	1	0	1	2
	中津平成 (6RC)	2	85.00	76.58	83.54	196	200	6	2	4	13
大分第二	豊後高田	4	97.33	90.86	98.65	39	40	2	1	1	0
	宇佐	4	100.00	81.76	100.00	33	33	0	0	0	1
	杵築	3	72.92	75.00	75.00	20	20	0	0	0	2
	くにさき	4		72.06		17	17	0	0	0	3
	宇佐八幡	3		87.77		30	29	2	3	-1	6
	宇佐2001 (6RC)	3	98.77	84.97	93.71	169	166	4	7	-3	12
大分第三	別府	4	87.41	80.91	86.48	37	39	2	0	2	2
	別府北	3	67.37	87.69	72.07	39	39	0	0	0	4
	別府東	5	76.04	65.28	71.04	43	46	3	0	3	2
	日出	4	69.12	65.61	66.97	19	19	0	0	0	2
	別府中央	2	76.32	71.43	71.43	22	23	1	0	1	4
	湯布院 (6RC)	4		67.88		12	12	0	0	0	0
大分第四				73.78		172	178	6	0	6	14
	大分	4	97.87	82.04	97.41	49	52	4	1	3	2
	大分東	4	99.30	76.71	98.59	36	39	5	2	3	2
	大分臨海	3	93.20	83.78	92.16	37	39	2	0	2	0
	大分南	2		77.14		30	31	2	1	1	2
	大分中央	3	99.08	60.23	99.77	73	75	2	0	2	0
	大分1985	4		76.60		22	23	2	1	1	0
	大分城西	4		85.21		25	30	5	0	5	5
	大分キャピタル	4		88.38		54	56	2	0	2	12
	2720J.O.K.REC (9RC)	4		77.59		56	59	4	1	3	11
大分第五				77.80		382	404	28	6	22	34
	竹田	4	90.38	87.91	90.66	14	14	0	0	0	0
	佐伯	3	83.33	73.48	84.09	30	32	2	0	2	3
	臼杵	3	61.40	71.76	73.53	20	19	0	1	-1	2
	津久見	4		81.46		38	41	3	0	3	0
	豊後大野	3		74.36		13	13	0	0	0	2
大分第六	臼杵中央	3		59.92		21	21	0	0	0	1
	佐伯MARINE (7RC)	2		66.67		23	24	1	0	1	3
				75.29		159	164	6	1	5	11
	大分34RC計			79.37		1,078	1,112	50	16	34	84
75RC総計			76.45		2,357	2,403	83	37	46	190	

内女性会員数 7月1日 / 187名 10月末 190名
 入会：6名 退会：3名 増減：3名

2019年7月1日より
 欠席のメイクアップに関する規定が変更になっております。当地区では、『2019年改訂手続要覧・日本語版』の出版(来年1月～2月予定)までは、これまでと同様の出席のご報告を各クラブにお願いしております。また、早々にクラブでの取組を検討されて、対応されているクラブがあるのも事実です。結果、例会出席報告について、しばらく暫定的なものとなることをご了承ください。